

ANEXA II

RELEVU PLAN ETAJ 1 cu propunere de dezlipire

Scara 1:100

Nr. cadastral al terenului	Suprafata	Adresa imobilului: Loc.PITESTI, Judetul Arges	
91872		B-dul Republicii, nr. 41	
		Punct "POLICLINICA STOMATOLOGICA" - Etaj 1	
Cartea Funciara nr.		UAT	PITESTI
Cod unitate individuala (U)		CF individuala	

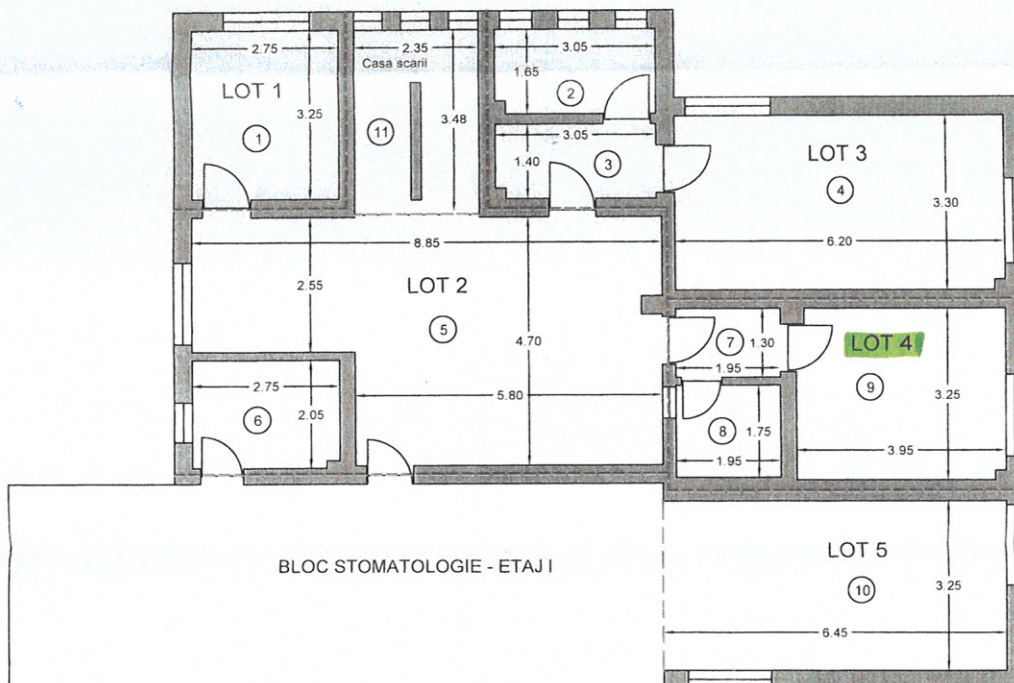

BLOC STOMATOLOGIE - ETAJ I

Situatia actuala (inainte de dezlipire)				Situatia viitoare (dupa dezlipire)				
Nr. cad	Nr. incaperi	Denumire incaperi	Suprafata utila (mp)	Nr. cad	Nr. incaperi	Denumire incaperi	Suprafata utila (mp)	Descriere
91872-C1-U7	1	Birou	8.94	91872-C1-U 8	1	Birou	8.94	LOT 1 - Birou 1 Sutila= 8.94 mp
	2	Cam. obscura	4.98	91872-C1-U 9	1	Hol	35.17	LOT 2 - Hol+depozit Sutila= 40.77 mp
	3	Hol	4.23		2	Depozit	5.60	
	4	Radiologie	20.42	91872-C1-U 10	1	Cam. obscura	4.98	LOT 3 - Radiologie Sutila= 29.63 mp
	5	Hol	35.17		2	Hol	4.23	
	6	Depozit	5.60	91872-C1-U 11	3	Radiologie	20.42	LOT 4 - Birou 2 Sutila= 18.71 mp
	7	Hol	2.54		1	Hol	2.54	
	8	Grup sanitar	3.41	91872-C1-U 12	2	Magazie	3.41	LOT 5 - Sala sedinte Sanitas Sutila= 20.96 mp
	9	Birou Sanitas	12.76		3	Birou	12.76	
	10	Sala sedinte Sanitas Cons.Med.Dentisti Ag	20.96	91872-C1-U	1	Sala sedinte Sanitas	20.96	
	11	Casa scarii	7.76		1	Casa scarii	7.76	
Suprafata Utila = 119.01mp				Suprafata Utila = 119.01mp				
Suprafata Totala = 126.77mp				Suprafata Totala = 126.77mp				
Total			126.77mp	Total				126.77mp

Executant SC GEOTER PROIECT S.R.L.
(nume, prenume)

Confirm executarea măsurătorilor la teren,
corectitudinea întocmirii documentației cadastrale și
corespondența acestora cu realitatea din teren

Semnatura și stampila

Data



Inspector

Confirm introducerea imobilului în baza de date integrată și
atribuirea numărului cadastral

Semnatura și parafă

Data

Stampila BCPI

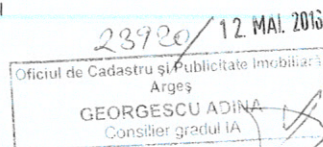

ANEXA II

RELEVU PLAN ETAJ 1 cu propunere de dezlipire

Scara 1:100

Nr. cadastral al terenului	Suprafata	Adresa imobilului: Loc.PITESTI, Judetul Arges
82238		B-dul Republicii, nr. 41
Cartea Funciara nr.	UAT	Punct "BLOC STOMATOLOGIE" - Etaj 1
Cod unitate individuala (U)	CF individuala	PITESTI

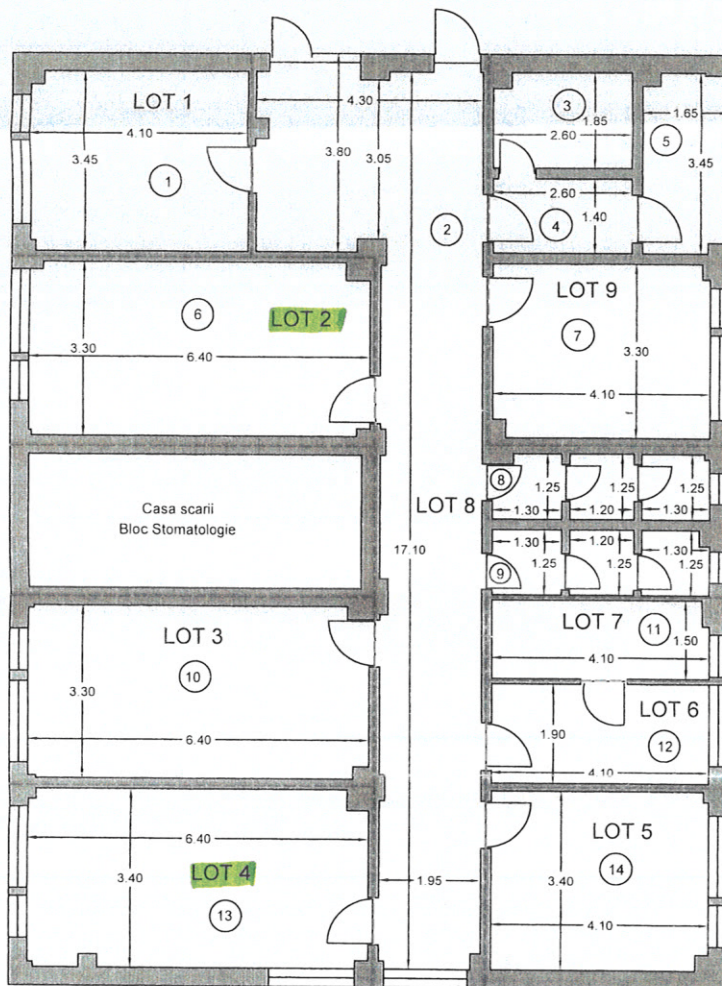

Situatia actuala (inainte de dezlipire)				Situatia viitoare (dupa dezlipire)					
Nr. cad	Nr. incapere	Denumire incapere	Suprafata utila (mp)	Nr. cad	Nr. incapere	Denumire incapere	Suprafata utila (mp)	Descriere	
82238-C1-U14	1	Cabinet	14.06	82238-C1-U 15	1	Cabinet	14.06	LOT 1 -Cabinet	Sutila = 14.06 mp
	2	Hol	41.74	82238-C1-U 16	1	Laborator	20.88	LOT 2 -Laborator 1	Sutila = 20.88 mp
	3	Vestiar	4.70	82238-C1-U 17	1	Laborator	20.93	LOT 3 -Laborator 2	Sutila = 20.93 mp
	4	Hol	3.64	82238-C1-U 18	1	Laborator	21.44	LOT 4 -Laborator 3	Sutila = 21.44 mp
	5	Sala sedinte Cons.Med.Dentisti Ag	5.50	82238-C1-U 19	1	Turnatorie	13.85	LOT 5 -Turnatorie	Sutila = 13.85 mp
	6	Laborator	20.88	82238-C1-U 20	1	Camera lustru	7.79	LOT 6 -Camera lustru	Sutila = 7.79 mp
	7	Birou Cons.Med.Dentisti Arges	13.40	82238-C1-U 21	1	Camera centrala	6.06	LOT 7 -Camera centrala	Sutila = 6.06 mp
	8	Grup sanitar	4.87	82238-C1-U 22	1	Hol	41.74	LOT 8 - Hol+Grup sanitar	Sutila = 51.51 mp
	9	Grup sanitar	4.90		2	Grup sanitar	4.90		
	10	Laborator	20.93		3	Grup sanitar	4.87		
	11	Laborator	13.85	82238-C1-U 23	1	Vestiar	4.70	LOT 9 - Birou Sanitas	Sutila = 27.24 mp
	12	Laborator	21.44		2	Hol	3.64		
	13	Turnatorie	13.85		3	Sala sedinte Sanitas	5.50		
					4	Birou Sanitas	13.40		
Suprafata Utila = 183.76mp				Suprafata Utila = 183.76mp					

Executant SC GEOTER PROIECT S.R.L.
(nume, prenume)

Confirm executarea măsurătorilor la teren,
corectitudinea întocmirii documentatiei cadastrale si
corespondenta acestuia cu realitatea din teren

Semnatura si stampila

Data 10.05.2016

[Signature]

Inspector

Confirm introducerea imobilului in baza de date integrata si
atribuirea numarului cadastral

Semnatura si parafa
Data 23.05.2016 / 12. MAI. 2016

Stampila BCPI

Oficiul de Cadastru si Publicitate imobiliara
Arges
GEORGESCU ADINA
Consilier grad II